

NOTE:

Dimensioner er angivet i mm.

Entreprisegrænsen er de eksisterende afspærringsventiler ved gulv.

Blandesløjfer samt øvrige komponenter placeres således, at der er nem betjening samt mulighed for evt. udskiftning

SYMBOLER:

	VF	Varme, frem
	VR	Varme, retur
	GF	Glykol, frem
	GR	Glykol, retur
		Sikkerhedsledning
	VF	Varme, frem - Eksisterende
	VR	Varme, retur - Eksisterende
		Afspærringsventil
		Statisk strengreguleringsventil
		Kontraventil
		3-vejs motorventil
		Pumpe
		Snavssamler
		SECO-sæt
	E - - - - E	Entreprisegrænse
		Termometer
		Temperaturtransmitter (temperaturføler)

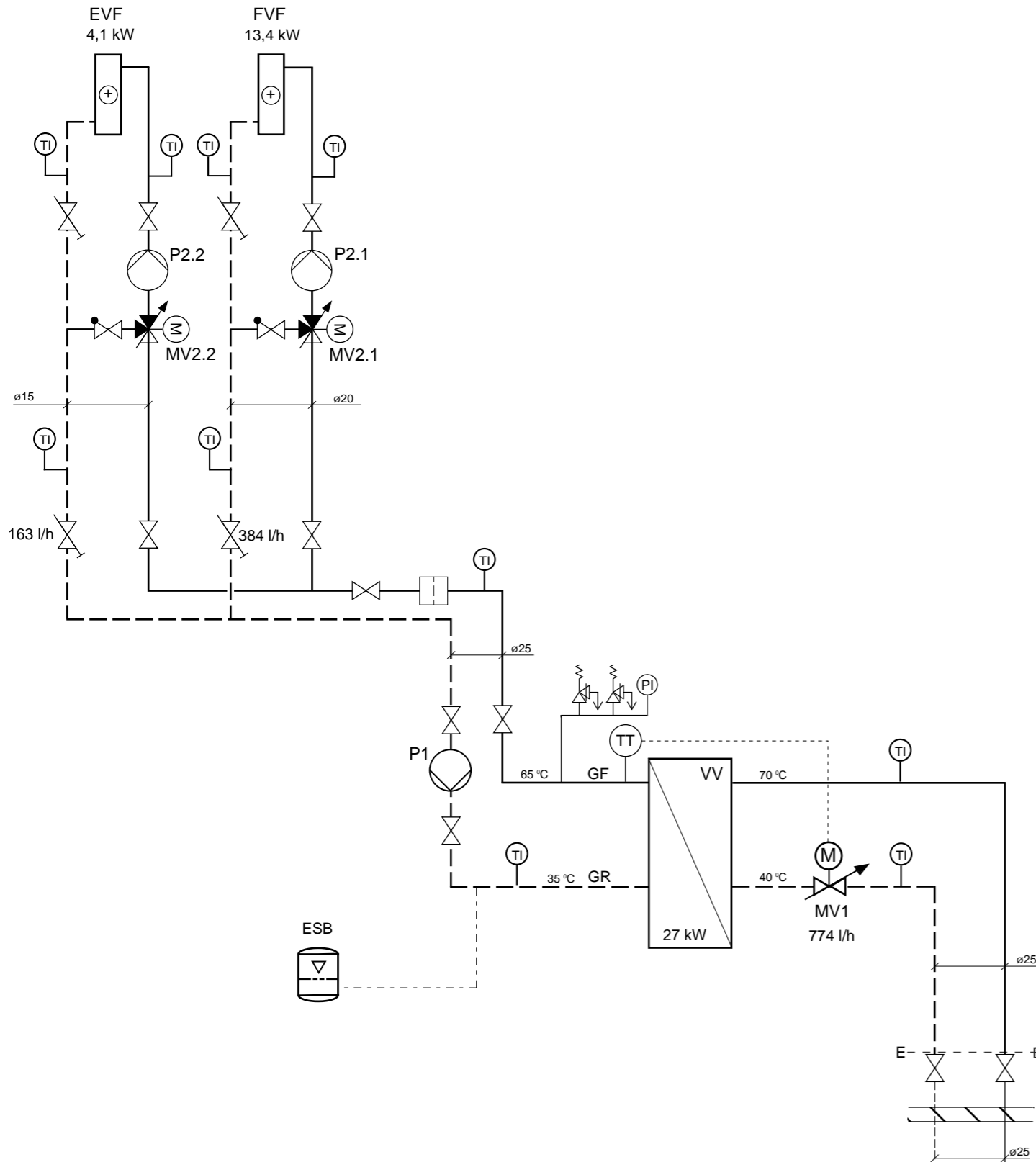

REV.	DATO	BEMÆRKNINGER	TEGN./UDARB.	KONTROL	GODKENDT
------	------	--------------	--------------	---------	----------

Forvaltning for Anlæg & Miljø Avannaata Kommunia - Uummannaq

B-1600 Dr. Ingrid's Børnehaven, Uummannaq
Renovering og ombygning af ventilationsanlægget
Varmediagram - ventilationsvarmeblader

PROJEKTNR.	A113879-001
TEGN./UDARB.	EDP
KONTROLLERET	MSA
GODKENDT	EDP

BEMÆRKNINGER

MÅL	-
DATO	2018.09.03

COWI COWI A/S
Issortarfimmut 7 1.
3905 Nuussuaq
Greenland

Mobile +299 255 324
Mobile DK +45 22 49 53 42
www.cowi.com

DOKUMENTNR.

REVISION

V(56)300